





89 - Nord-ouest de Forceville-en-Vimeu par la D53

La vue est prise dans l'axe visuel de la petite rue de la cité des Tilleuls. Sur la D53, l'alignement de Tilleuls offre un cadre vert d'intérêt à la RD53, agrémentant son paysage routier.

Le contexte éolien n'est pas visible.

Le projet éolien du Moulin de la Tour se perçoit uniquement au niveau de l'éolienne E1. Cette éolienne ne crée pas d'effet de surplomb sur le bâti villageois de Forceville-en-Vimeu.

L'impact est faible.

X (Lambert 93) : 612955
Y (Lambert 93) : 6985917
Cap (°) : 205
Angle horizontal (°) : 162
Éolienne la plus proche : E1
Distance de l'éolienne la plus proche (m) : 1002
Date : 03/12/2019

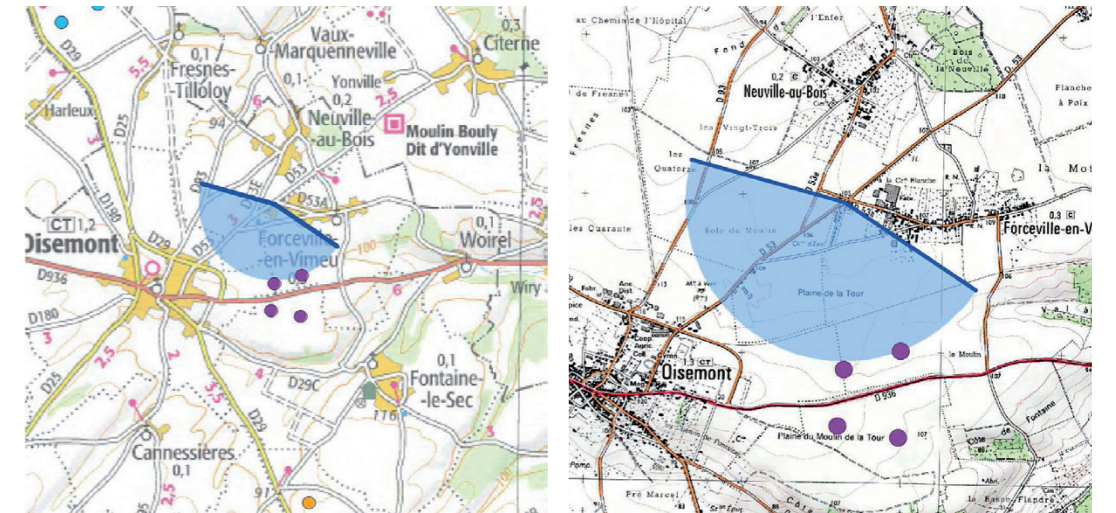

ETAT INITIAL



PROJET





Vue en filaire destinée à localiser le projet derrière les masques







90 - Caserne des pompiers de Oisemont

La Caserne de pompiers est en sortie de Oisemont sur la D53, en direction de Forceville-en-Vimeu. On perçoit en arrière plan le plateau cultivé. Derrière la clôture grillagée, on voit le parc éolien accordé des Aquettes. Le projet éolien du Moulin de la Tour est principalement visible au niveau des éoliennes E1 et E2. L'éolienne E4 est entièrement masquée par le bâtiment au premier plan. L'éolienne E3 se perçoit uniquement par le dépassement intermittent de l'extrémité de ses pales.

L'impact est faible.

X (Lambert 93) : 612117
Y (Lambert 93) : 6985243
Cap (°) : 112
Angle horizontal (°) : 161
Éolienne la plus proche : E2
Distance de l'éolienne la plus proche (m) : 918
Date : 03/12/2019

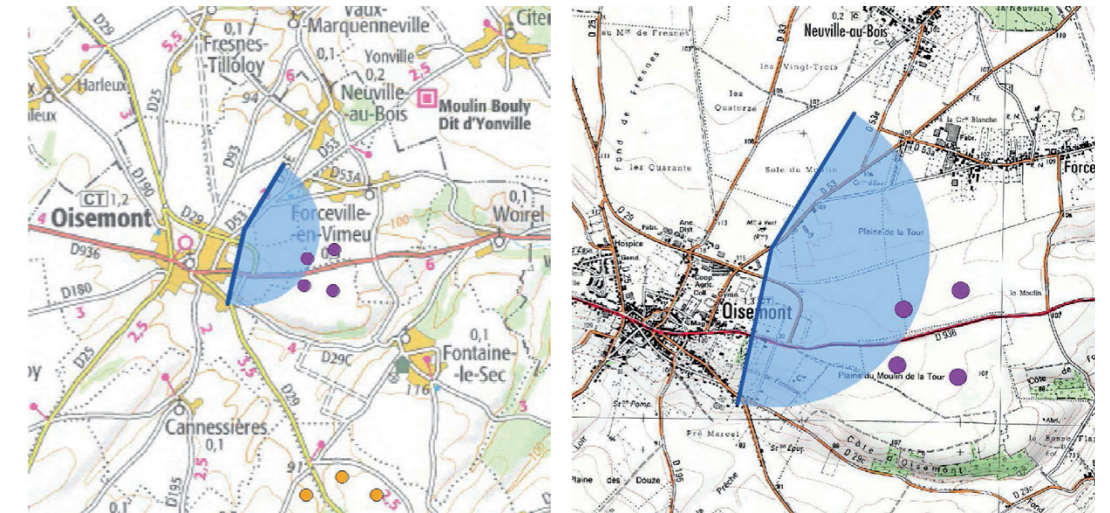

ETAT INITIAL



PROJET

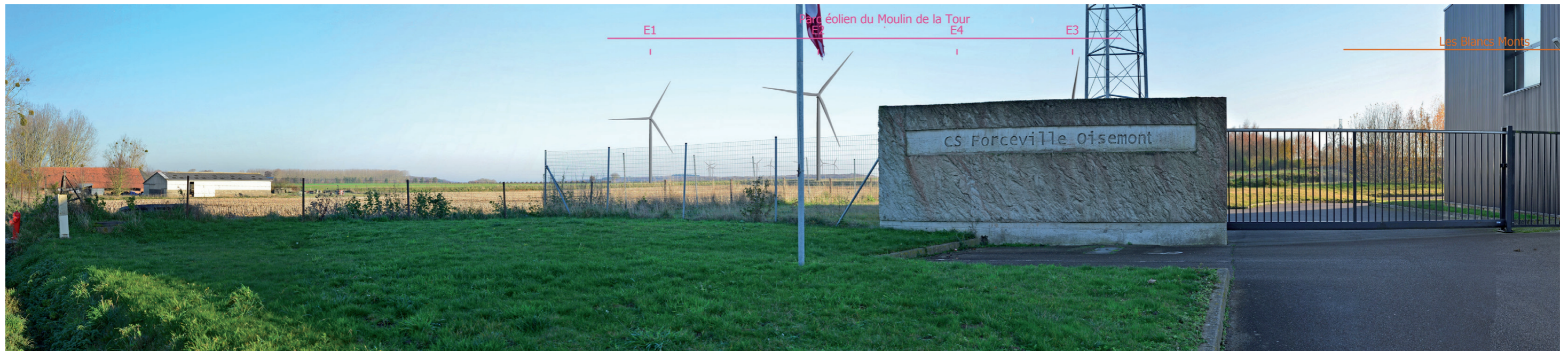



Vue en filaire destinée à localiser le projet derrière les masques







91 - Caserne des pompiers de Oisemont

Dans le secteur proche de la vue 90, la route rurale offre une vue sur le paysage du plateau venté. Le chemin rural est de faible largeur, peu fréquenté.

Le projet accordé des Aquettes est visible.

Le projet éolien du Moulin de la Tour apparaît dans un bouquet d'éoliennes homogène. En dépit de sa proximité, le projet occupe un angle faible de la vue. C'est dû à sa structure en bouquet compact. On n'observe pas de covisibilité avec le patrimoine.

L'impact est faible.

X (Lambert 93) : 612084
Y (Lambert 93) : 6985184
Cap (°) : 122
Angle horizontal (°) : 159
Éolienne la plus proche : E2
Distance de l'éolienne la plus proche (m) : 925
Date : 03/12/2019

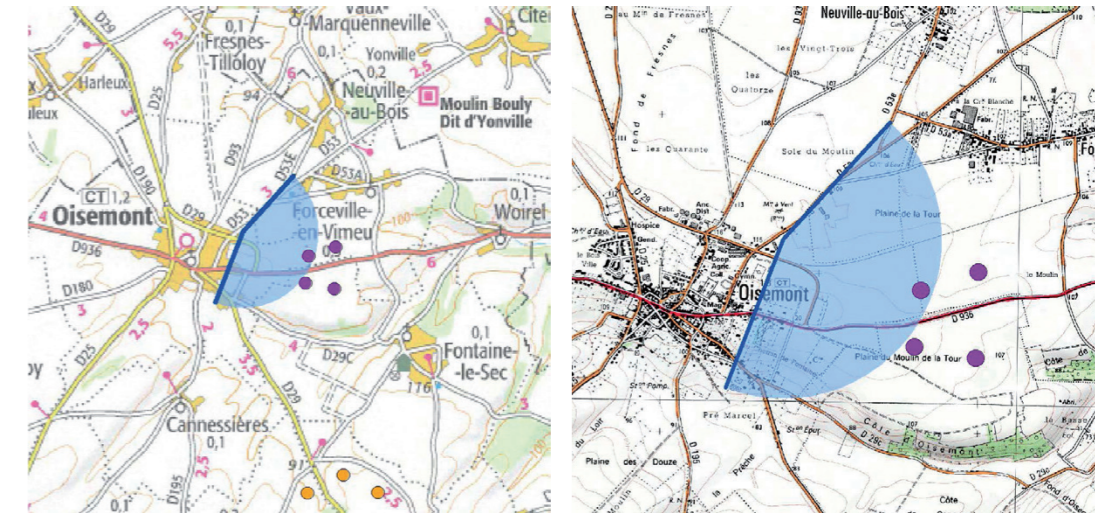

ETAT INITIAL



PROJET











92 - Abords d'un supermarché à Oisemont

Au sein des bourgs, les parkings de supermarchés sont des lieux visuellement sensibles car ils offrent de vastes champs visuels. Bien que le recul visuel soit présent, la vue est rapidement fermée à l'arrière plan par les éléments arborés.

Le contexte éolien autre que le projet n'est pas apparent.

Le projet éolien du Moulin de la Tour n'est visible qu'au niveau des extrémités des éoliennes E1, E2 et E4.

Seule l'éolienne E3 est susceptible d'être aperçue au niveau du moyeu.

L'impact est faible.

X (Lambert 93) : 611394

Y (Lambert 93) : 6985215

Cap (°) : 104

Angle horizontal (°) : 161

Éolienne la plus proche : E2

Distance de l'éolienne

la plus proche (m) : 1597

Date : 03/12/2019

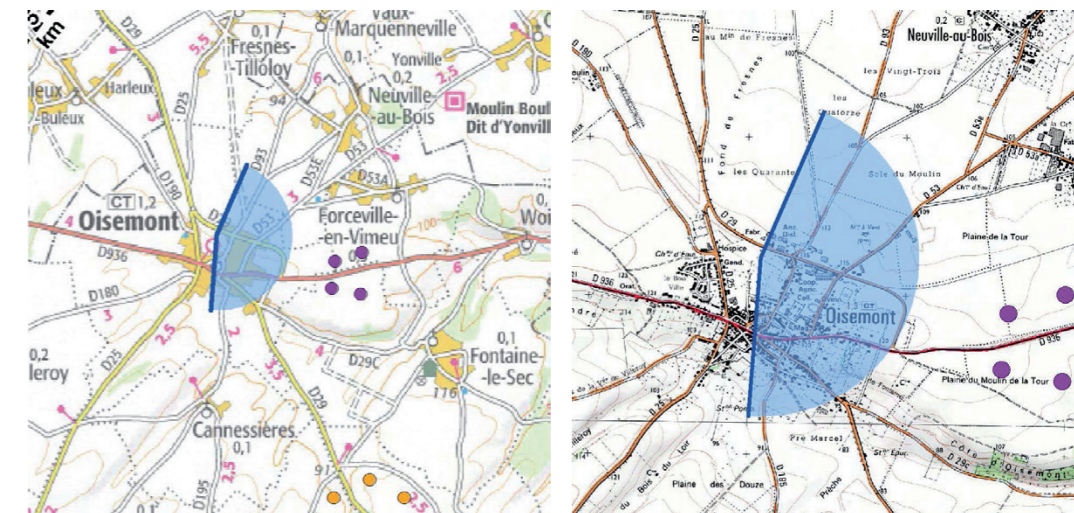

ETAT INITIAL



PROJET





Vue en filaire destinée à localiser le projet derrière les masques







93 - Château d'eau de Oisemont

La vue depuis le panneau stop se fait à proximité du château d'eau de Oisemont. Ce dernier constitue un point haut du bourg. Sur la gauche de la photographie, on perçoit une ancienne chapelle du XVIIIème siècle. Elle fait aujourd'hui partie d'une maison de retraite. Il s'agit d'un quartier à dominante résidentiel. Le premier plan de la photo est constitué d'un talus surmonté d'une haie de troène semi-persistante. Le contexte éolien n'est pas visible. Le projet éolien du Moulin de la Tour est entièrement masqué derrière la haie et le bâti. **L'impact est nul.**

X (Lambert 93) : 611031
Y (Lambert 93) : 6985224
Cap (°) : 102
Angle horizontal (°) : 161
Éolienne la plus proche : E2
Distance de l'éolienne la plus proche (m) : 1955
Date : 03/12/2019

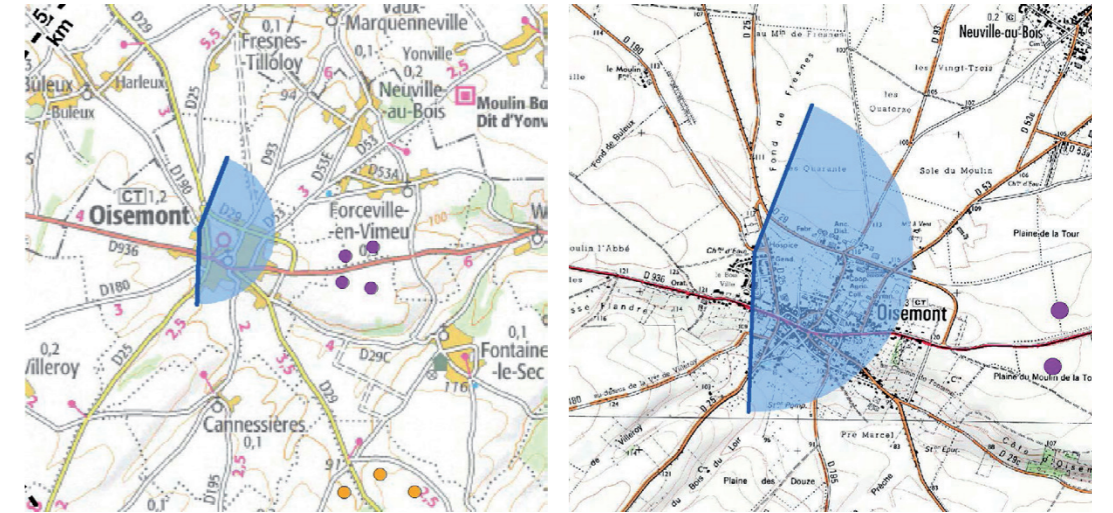

ETAT INITIAL



PROJET





Vue en filaire destinée à localiser le projet derrière les masqués

